

Seniorenwohnungen in 15345 Rehfelde, Ernst-Thälmann-Str. 30

Ägidius Stüve, Thulestr. 49, 13189 Berlin

wohnen@stueve.de, 0171 573



Stand: 2023/2024	1.Zimmer	2.Zimmer
Apartment	40 m ²	58 m ²
Nettokaltmiete:	703 €	1.013 €
Nebenkosten, Heizung:	183 €	272 €
Bruttowarmmiete:	886 €	1.285 €
pro Monat		

Bewerbung für ein 1. oder 2. Zimmer-Apartment

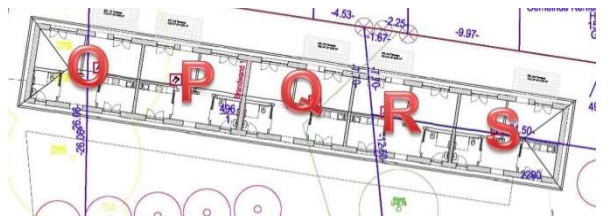
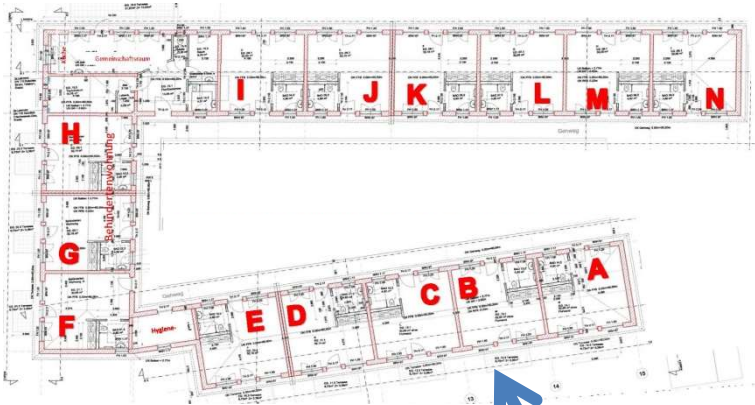

Bewerbung für:

1. Zimmerwohnung (A bis N)

2. Zimmerwohnung (O bis S)

Angabe zur aufzunehmenden

Person 1

Person 2

Name, Vorname, Geburtsname		
Geburtsdatum:		
derzeitiger Aufenthaltsort		
Straße, Hausnummer		
PLZ, Wohnort		
Telefon, ggf. Email		
Geburtsdatum, Geburtsort, Kreis		
Familienstand:		

ehemaliger Beruf: _____

Angabe zur Pflegebedürftigkeit, bitte ankreuzen 1. 2.

0	keine Pflegebedürftigkeit, nur 24 Std. Basisbereitschaft erwünscht		
1	Pflegegrad 1: Geringe Beeinträchtigung der Selbständigkeit		
2	Pflegegrad 2: Erhebliche Beeinträchtigung der Selbständigkeit		
3	Pflegegrad 3: Schwere Beeinträchtigung der Selbständigkeit		
4	Pflegegrad 4: Schwerste Beeinträchtigung der Selbständigkeit		
5	Pflegegrad 5: Schwerste Beeinträchtigung der Selbständigkeit mit besonderen Anforderungen an die pflegerische Versorgung		

Angabe zu der Kontaktperson / Angehörigen

Vorname, Name			
Art der Verwandtschaft			
Straße, Hausnummer			
PLZ, Wohnort			
Telefon		Email	

Selbstauskunft der einziehenden Person/en

	Person 1	Person 2
Renteneinkommen pro Monat netto		
Sonstiges Einkommen pro Monat		
Einkünfte aus Pflegeversicherung		
Sonstiges Vermögen (ca.)		

Es ist Tierhaltung beabsichtigt: nein, ja, welche Tier: _____

Ein Haustier darf ins Apartment mitgebracht werden.

Ich/wir habe/haben die vorgenannten Angaben nach bestem Wissen vollständig und wahrheitsgemäß gemacht wurden.

Datum: _____ Unterschrift 1: _____

Datum: _____ Unterschrift 2: _____